15

Nodo vespaio-piano interrato

Scala 1:20

SEZIONE VERTICALE

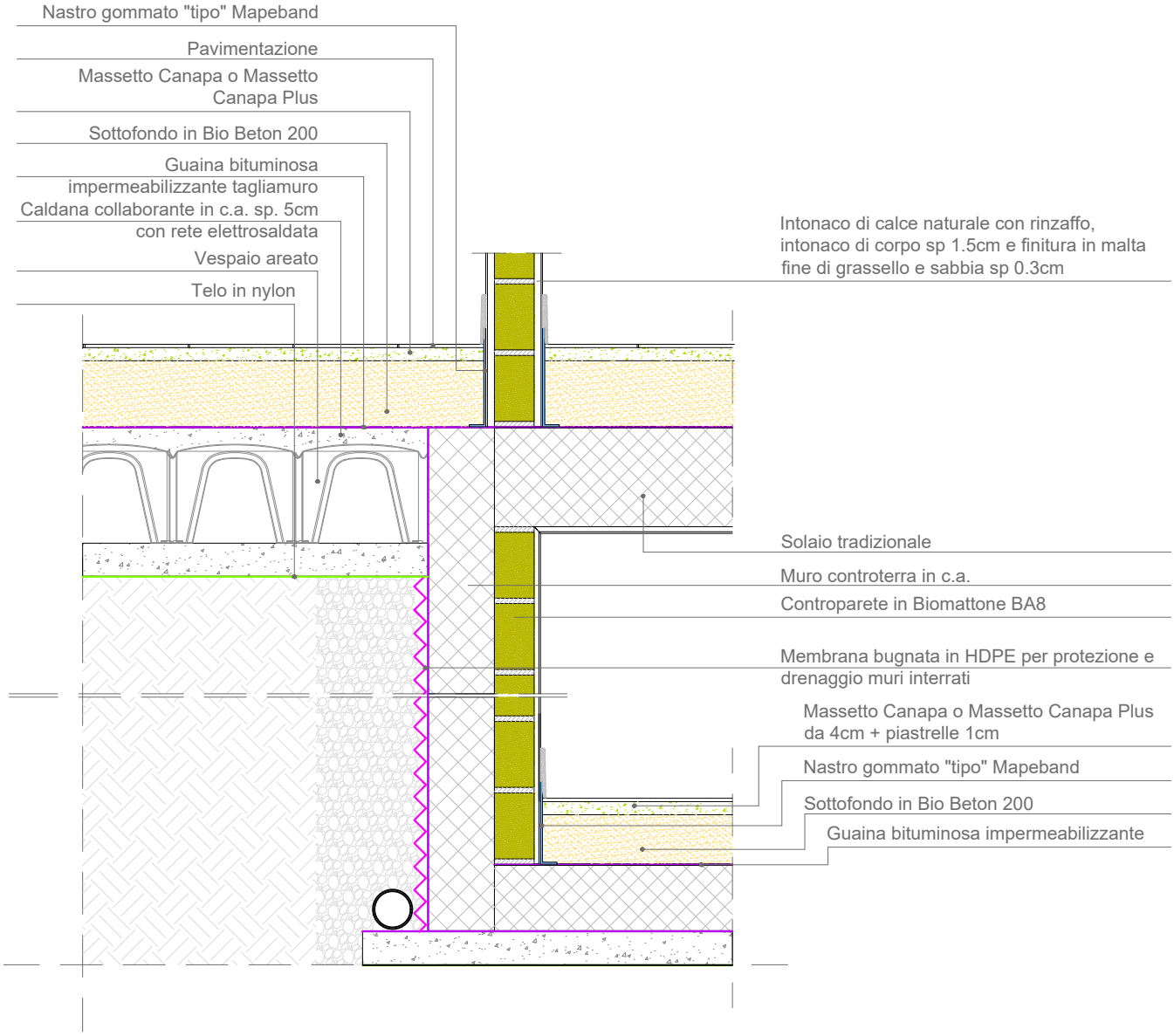

N.B.

- I paramenti murari realizzati in Biomattone dovranno essere ancorati alla struttura portante dell'edificio tramite punti di ancoraggio puntuali a corsi alternati, in corrispondenza di travi e pilastri della facciata. L'ancoraggio deve avvenire mediante l'utilizzo di squadrette in metallo zincato a L fissate alla struttura portante con tasselli e con chiodi o viti lunghe almeno 6 cm nel Biomattone.

Sistema costruttivo Tecnocanapa by Senini
Redatto da ufficio tecnico Tecnocanapa
Geometra Lapelosa Thomas

Rev: 01.